Astolfo il suo destrier

Sestadecima stanza. Della belta del Ciel s'ammira Astolfo

Terzo libro del Capriccio
Venetia, A. Gardano, 1561
D-Mbs 4.Mus.Pr.109, RISM B 1981

Iachetto Berchem (1505? - 1565)

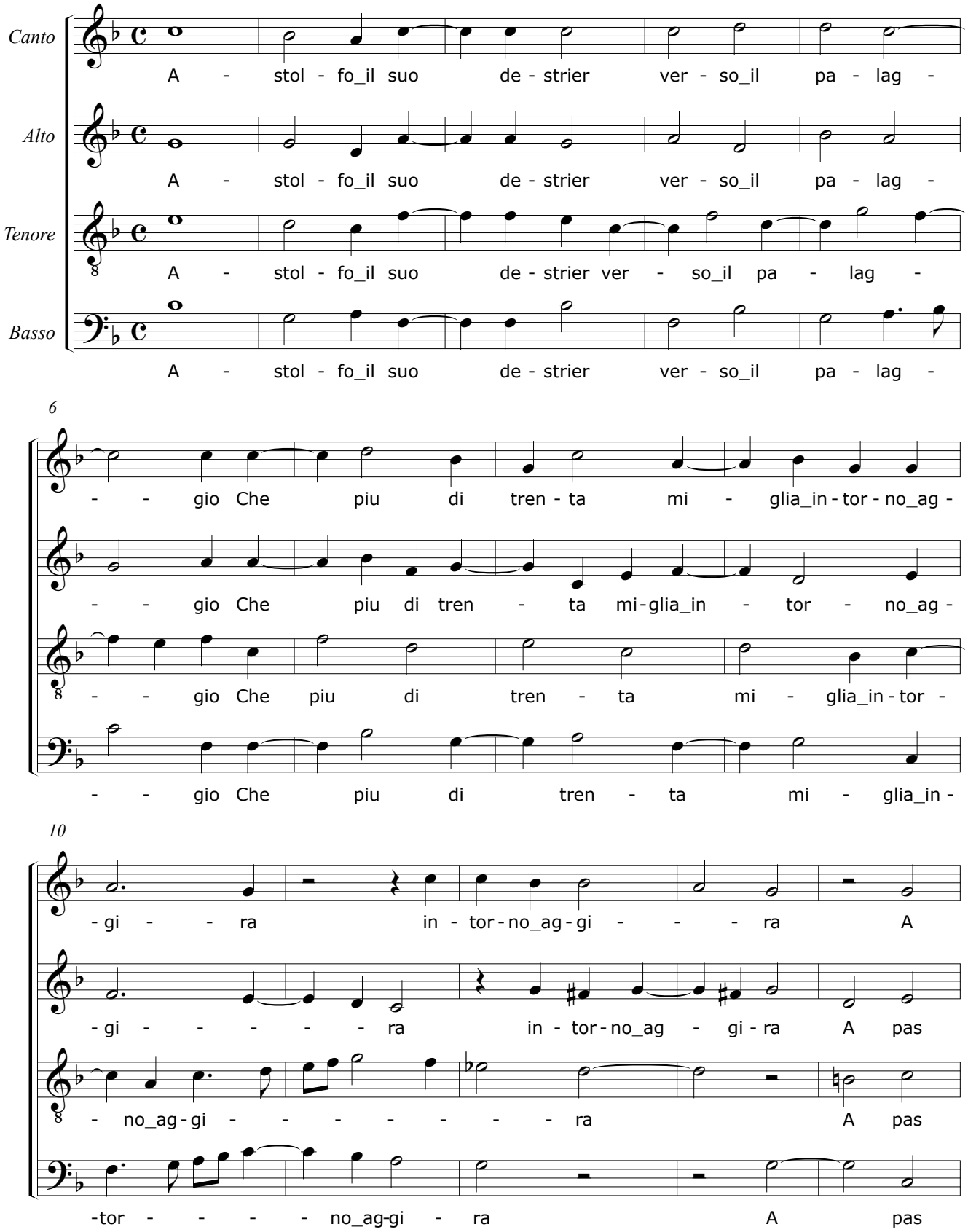

© CAPPELLA MARCIANA 2020