Intonuit de caelo

Concerto di dui Angioletti in Dialogo. Nella solemnità del Santissimo Natale

Terzo libro di Pensieri Ecclesiastici op.35
Bologna, Her. di G. Rossi, 1613
I- Bc V 229, RISM [B 808

Adriano Banchieri (1568-1634)

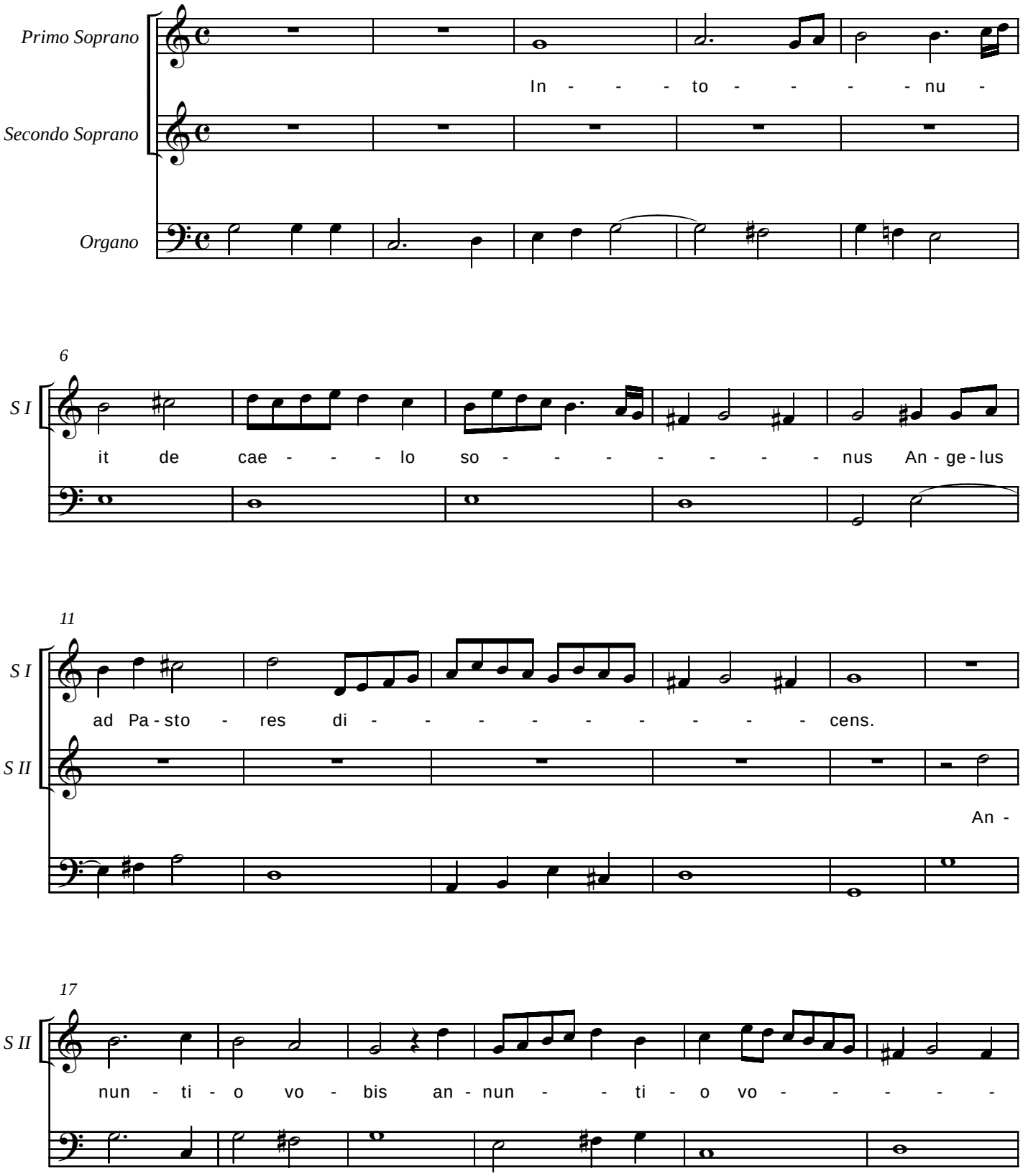

© CAPPELLA MARCIANA 2005