Nisi Dominus

A 6. Due Bassi, due Tenori et due Violini

Salmi 3-4v con doi Violini op.7
Venetiia. A Vincenti. 1642
I- Bc BB.267. RISM [R 2971

Gio. Rovetta (1596 - 1668)
Vice Maestro di Capella
della Serenissima Republica

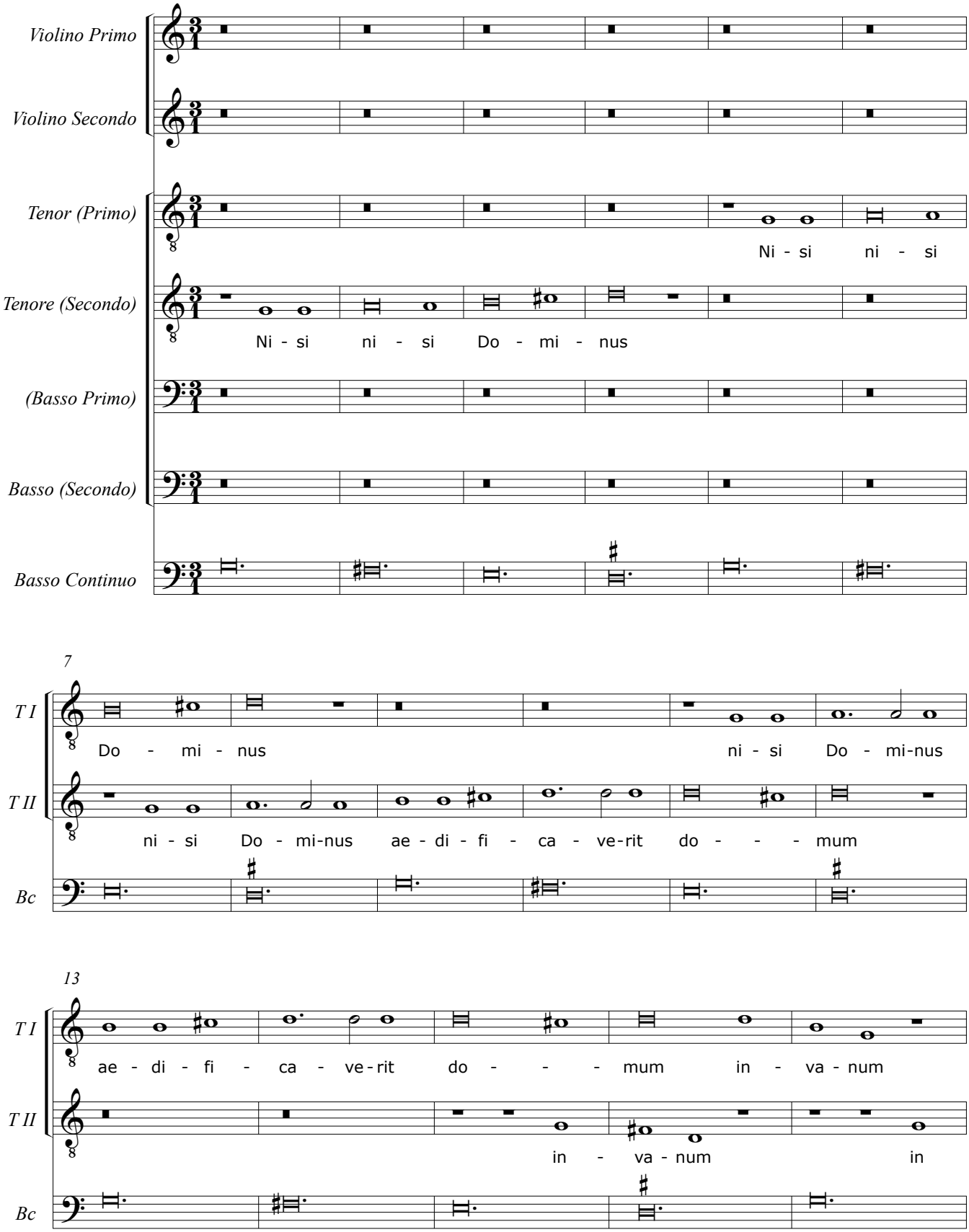

© CAPPELLA MARCIANA 2016