Exultavit cor meum

A Doi voci. Con Doi Bassi

Ecclesiastici concentus 1-8v.
Liber Primus. Venetiis. A Raverium. 1606
I- Bc V 211. I-Ac Stamp. N.197; RISM [B748 [B 749

Alvise Balbi (1570? - 1625?)
Maestro di Capella
della Casa grande di Venetia

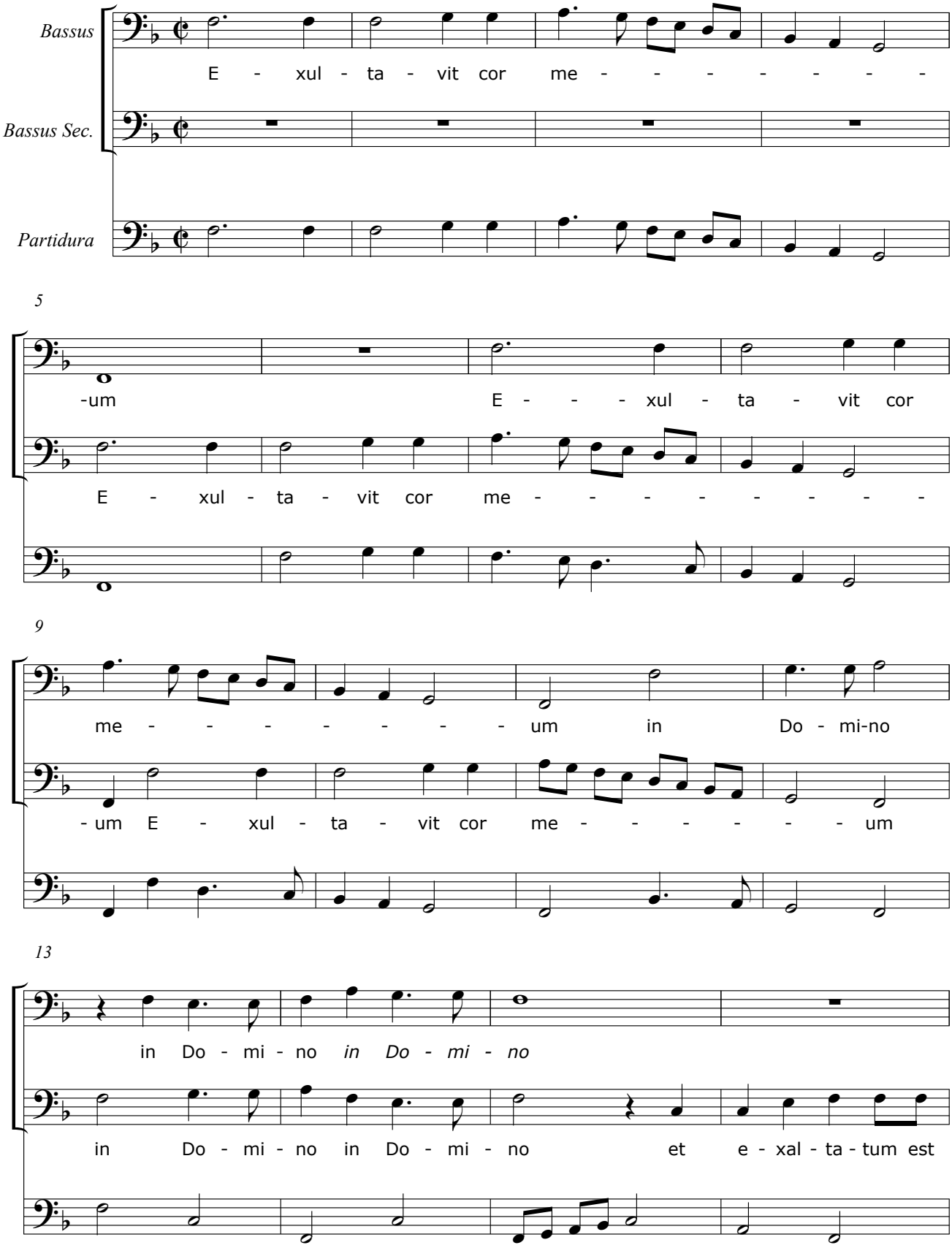

© CAPPELLA MARCIANA 2015