Signor per la tua fe'

Questa si può cantar' sopra: Giesù nostro riscatto

Libro della Laude Spirituali
In Roma, A. Gardano G. Tornieri, 1589
I-Bc R.263/A, RISM 1589/2

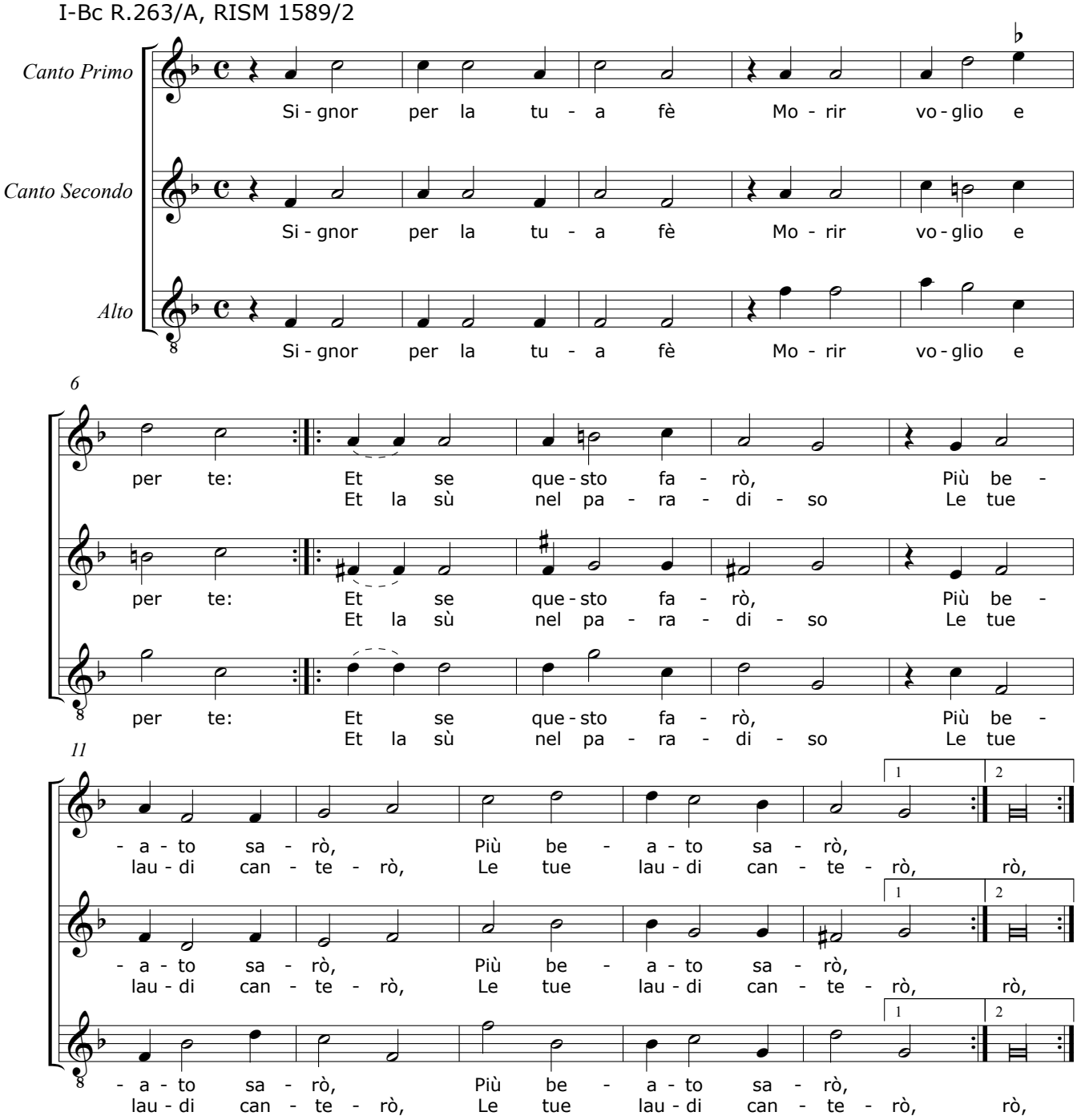

Signor per la tua fè
Morir voglio e per te:
Et se questo farò,
Più beato sarò,
Et la sù nel paradiso
Le tue laudi canterò,

Signor la vita ohimè
Tu ponesti per me,
Onde la mia per ciò
Ti presento e ti dò,
Et la sù nel paradiso, etc.

E da quell'hora che.
Io diedi l'alma à te,
Signor altro non fò,
Che dir quando morrò,
E la su nel paradiso, etc.

Quando sarà quel dì
Ch'io partirò di quì,
Quando giubilerò
Quando à te ne verrò,
Et la sù nel Paradiso etc.

© CAPPELLA MARCIANA 2013
www.cantoressanctimarci.it