Benedicamus Deum

A Sei

Motetti per concerti ecclesiastici 5-8 e 12v
Venetia. G. Vincenti, 1598
I-Bc R.296 RISM [B 1233

Giovanni Bassano (1550 - 1617)
Musico della Serenissima
Signoria di Venetia

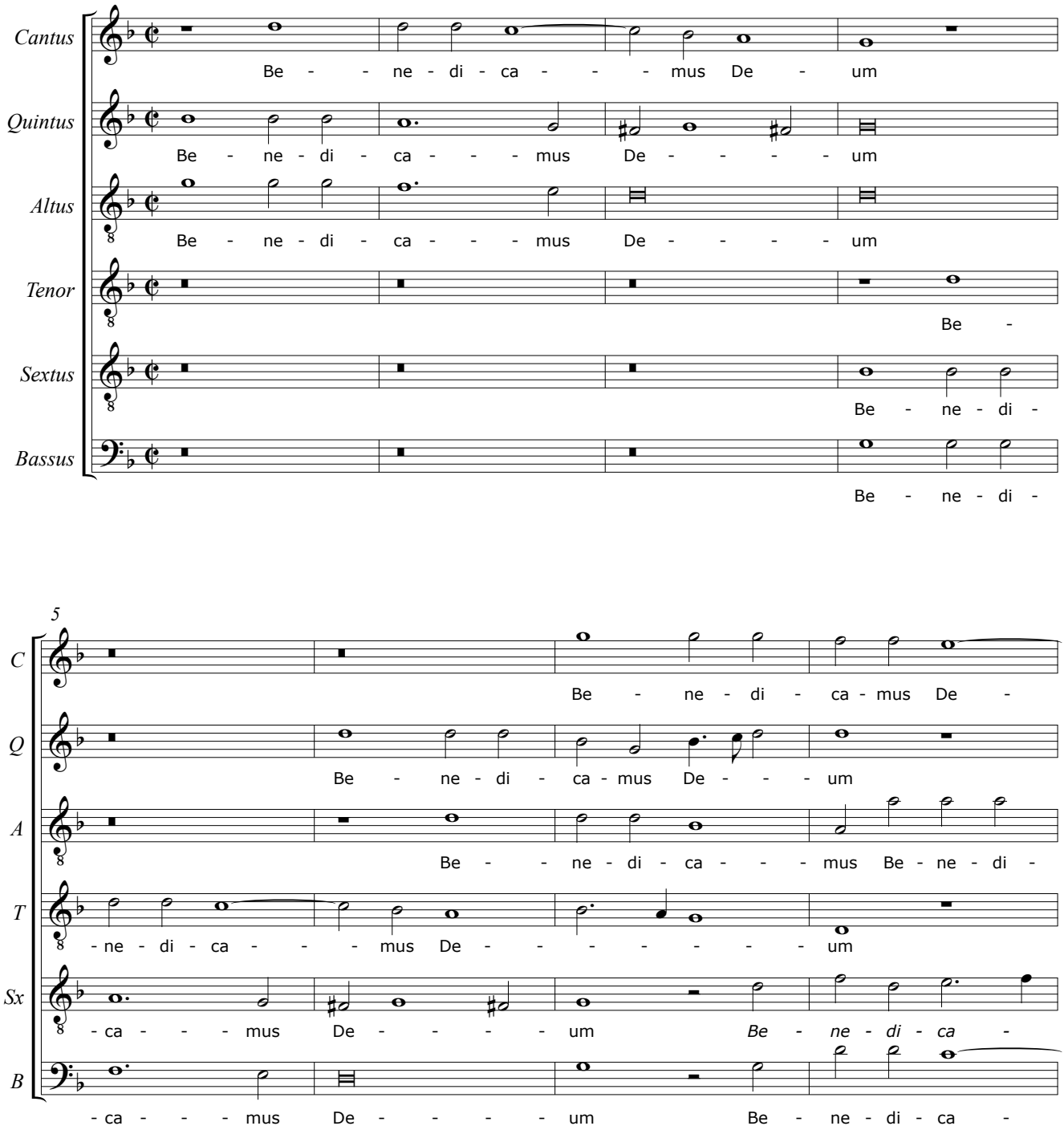

© CAPPELLA MARCIANA 2012
www.cantoressanctimarci.it